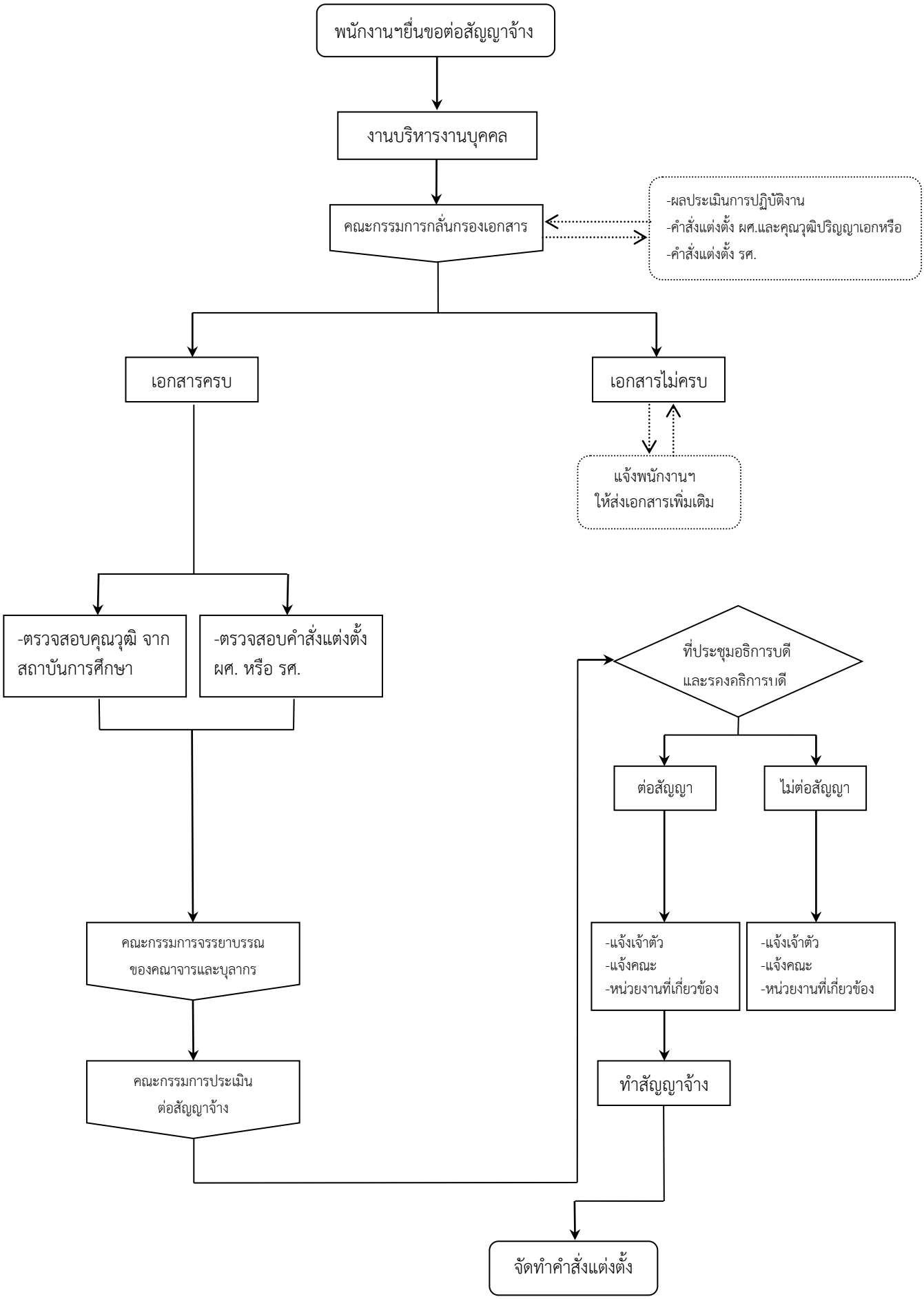การต่อสัญญาจ้างพนักงานมหาวิทยาลัย สายวิชาการ เข้าสู่ระยะที่สี่